

政府或民間補助及委辦經費分析

貳、101 年度個別補助項目與經費分析

表一 101 年度各系所接受各單位補助金額表

系/所	政府出資 金額	政府出資 百分比(%)	企業出資 金額	企業出資 百分比(%)	其他單位 出資金額	其他單位 出資百分比(%)	學校出資 金額	學校出資 百分比(%)	計畫總金額
水產食品科學系	5,670,503	72.38	1,760,000	22.46	40,000	0.51	364,000	4.65	7,834,503
水產養殖系	12,906,000	75.72	3,751,328	22.01	295,000	1.73	91,000	0.53	17,043,328
外語教育中心	1,067,000	82.91	0	0.00	0	0.00	220,000	17.09	1,287,000
海事資訊科技研究所	4,690,000	100.00	0	0.00	0	0.00	0	0.00	4,690,000
海洋生物技術系	4,253,750	82.90	190,000	3.70	0	0.00	687,463	13.40	5,131,213
海洋休閒管理系	50,600	100.00	0	0.00	0	0.00	0	0.00	50,600
海洋環境工程系	28,421,283	34.20	54,484,404	65.56	0	0.00	195,000	0.23	83,100,687
航運技術系	1,988,000	44.68	2,188,500	49.19	0	0.00	273,000	6.14	4,449,500
航運管理系	3,258,000	70.70	1,350,000	29.30	0	0.00	0	0.00	4,608,000
基礎教育中心	1,153,867	92.96	0	0.00	0	0.00	87,387	7.04	1,241,254
造船及海洋工程系	5,840,746	71.06	2,178,040	26.50	0	0.00	200,328	2.44	8,219,114
微電子工程系	2,626,372	84.52	280,000	9.01	0	0.00	201,000	6.47	3,107,372
資訊管理系	883,000	100.00	0	0.00	0	0.00	0	0.00	883,000
運籌管理系	1,326,000	99.70	0	0.00	0	0.00	4,000	0.30	1,330,000
電訊工程系	4,603,848	71.15	672,565	10.39	520,000	8.04	674,040	10.42	6,470,453
漁業生產與管理系	6,537,000	98.94	70,000	1.06	0	0.00	0	0.00	6,607,000
輪機工程系	10,264,129	85.42	1,406,985	11.71	0	0.00	344,866	2.87	12,015,980
體育教育中心	299,800	56.91	0	0.00	0	0.00	227,000	43.09	526,800
總計	95,839,898	56.85	68,331,822	40.53	855,000	0.51	3,569,084	2.12	168,595,804

*資料來源：「校務基本資料庫」表 1-8 教師承接政府部門計畫案、產學計畫案及技術服務案資料表

圖一 101 年度各系所接受各單位補助金額百分比

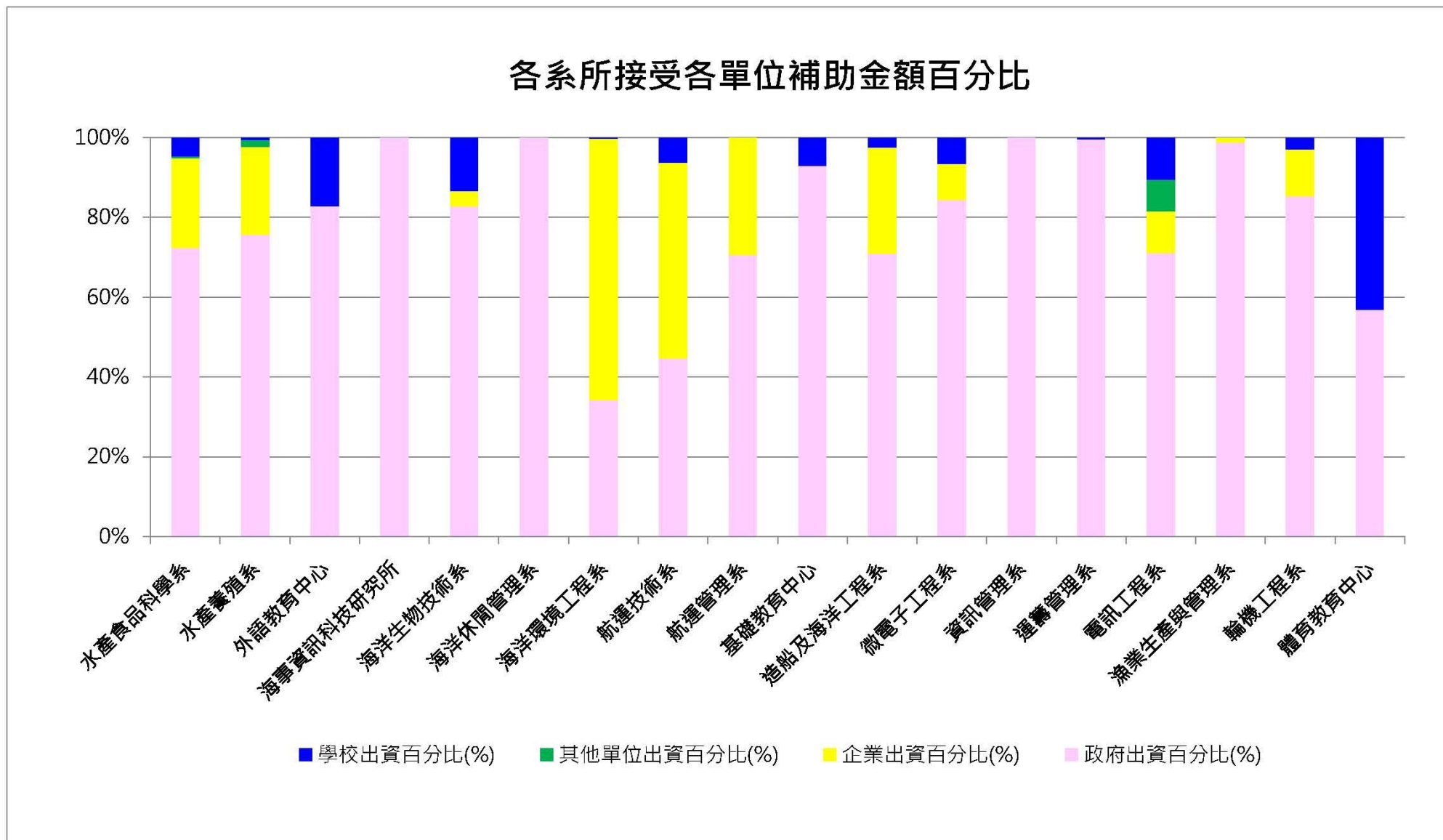

表二 101 年度各系所接受各單位補助之案件數

系/所	企業 (公營及私人企業)	其他單位 (含法人機構)	政府其他部會 (不含國科會、教育部、 經濟部、勞委會、農委會)	農委會	勞委會	經濟部	國科會	教育部	學校	總計
水產食品科學系	3	1	0	1	0	1	4	5	3	18
水產養殖系	5	1	3	8	0	1	3	3	0	24
外語教育中心	0	0	0	0	0	0	1	1	1	3
海事資訊科技研究所	0	0	0	0	0	1	5	0	0	6
海洋生物技術系	2	0	0	0	0	0	2	1	2	7
海洋休閒管理系	0	0	1	0	0	0	0	0	0	1
海洋環境工程系	14	0	4	1	0	0	2	1	1	23
航運技術系	3	0	0	0	0	0	2	1	3	9
航運管理系	2	0	2	0	0	0	5	0	0	9
基礎教育中心	0	0	0	0	0	0	1	1	0	2
造船及海洋工程系	3	0	0	0	0	1	10	2	3	19
微電子工程系	1	0	0	0	0	1	4	2	3	11
資訊管理系	0	0	0	0	0	0	2	0	0	2
運籌管理系	0	0	2	0	0	0	1	0	0	3
電訊工程系	1	1	0	0	0	2	4	9	2	19
漁業生產與管理系	1	0	2	5	0	0	1	0	0	9
輪機工程系	2	1	1	0	0	0	8	6	2	20
體育教育中心	0	0	0	0	0	0	0	1	0	1
總計	37	4	15	15	0	7	55	33	20	186

*資料來源：「校務基本資料庫」表 1-8 教師承接政府部門計畫案、產學計畫案及技術服務案資料表

圖二 101 年度各系所接受各單位補助之案件數百分比

